KAPTAN
Venüs
ALFA Yayınları
Haftalık Dergi
Sayı: 7 - 6 Lira
yalçın

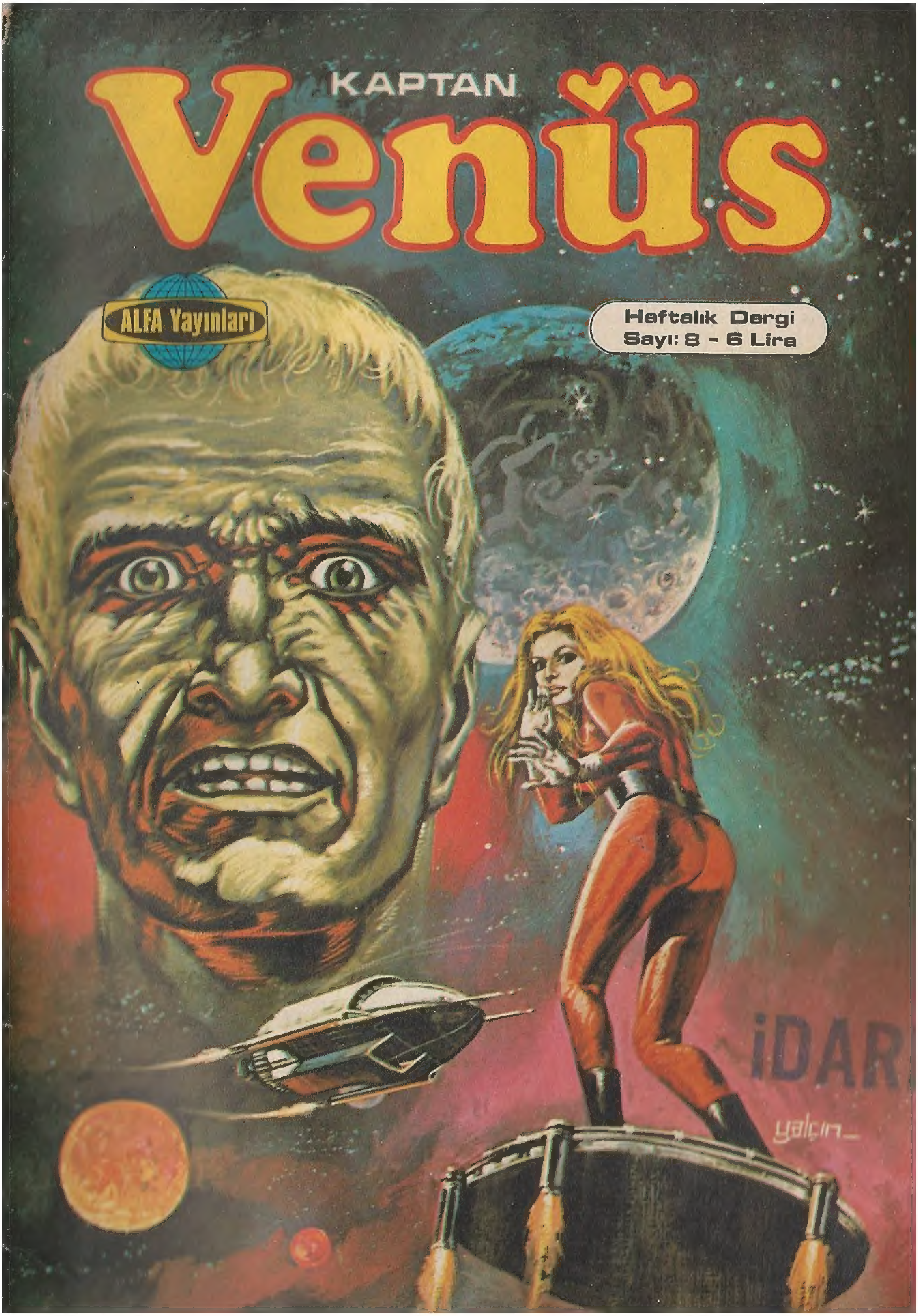
KAPTAN
Venüs
ALFA Yayınları
Haftalık Dergi
Sayı: 8 - 6 Lira
İDAR
yalçın

KAPTAN
Venüs
ALFA Yayınları
HAFTALIK DERGİ
SAYI 9 - 6 LİRA
yalçın

KAPTAN
Venüs
Tam maceralı özel dizi

Zarko'nun Son Adamı

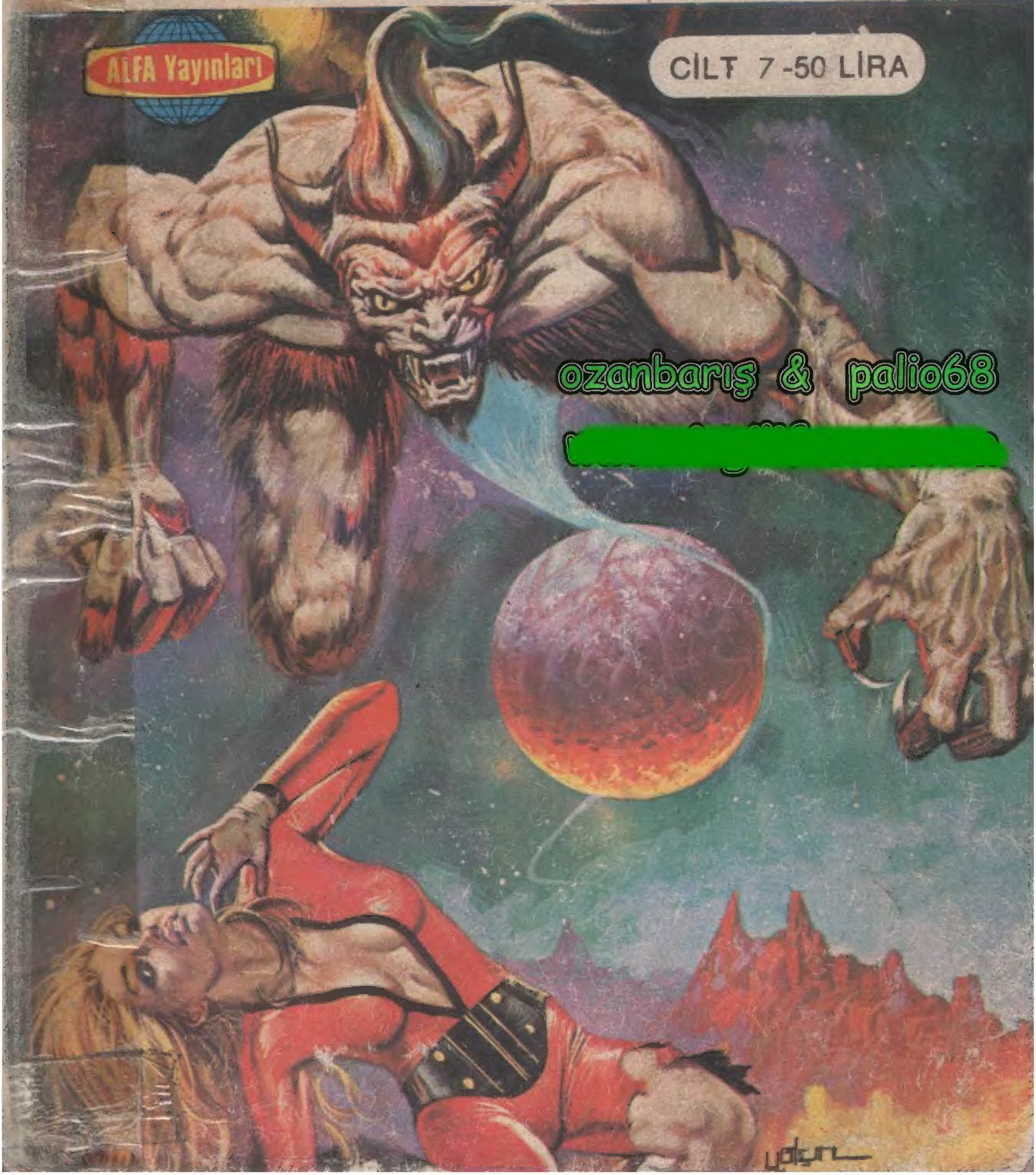

Zarko'nun Son Adamı

Bu macerayı hazırlayanlar: Ali Recan, Halit Erdem, Yüksel Akman,

GEZEGENLER ARASI ARAŞTIRMA İSTASYONU UZAY KARTALI..
PERSONELİN BOŞ ZAMANINI EN İYİ VE EN DİNLENDİRİCİ ŞEKİLDE DEĞERLENDİRMEK İÇİN HER ŞEY YAPILMIŞTI...
LYRA'YI DÜŞÜNÜYORUM...
ÇOK DURGUNSUN VENÜS...
ÜZÜLDÜĞÜN BİR ŞEY MI VAR?
BİR YIL ÖNCE ZARKO GEZEGENİNE DÜŞEN ARAŞTIRMA GEMİSİNDEKİ LYRA MI?
EVET... BUGÜN ONUN DOĞUM GÜNÜ... BİLİYOR MUSUN, BEN LYRA'NIN ÖLDÜĞÜNE HİÇ İNANMADIM...
NEDEN?

DİGERLERİNİN CESETLERİ BULUNDUĞU HALDE LYRA'NIN CESEDİ BULUNAMAMIŞTI...
ARAŞTIRMA EKİPLERİ LYRA'NIN DİRİSİNİ DE BULAMADI-LAR AMA...
ZARKO'DAKİ ESKİ UYGAR-LIĞIN LABİ-RENT GİBİ HARABELE-RİNDE KAY-BOLMUŞ BİR KADINI BUL-MAK KO-LAY DEĞİL-DİR...
ARAŞTIRMA EKİPLERİNİN TÜM HARABELERİ ARAMA-LARI OLANAKSIZDI...
2

LYRA'YI ARAMAYA BEN KENDİM GİDECEĞİM... KOMUTANLIKTAN GEREKLİ İZİNİ ALDIM...
BİRAZ GEÇ KALMADIN MI?
KAZANIN ÜSTÜNDEN BİR YIL GEÇTİ...
HEM ARAŞTIRMA EKİPLERİNİN BULAMADIĞI BİR KADINI SEN TEK BAŞINA NASIL BULACAKSIN?
PROFESÖR SİNÜS'ÜN YENİ BULUŞUNU BİTİRMESİNİ BEKLEDİM...
BU YENİ ARAÇ, İNSAN BEYNİNİN YAYINLADIĞI ZAYIF ENERJİ DALGALARINI YAKALAYARAK YÜZ KİLOMETRE ÇAPINDAKİ BİR ALANDA İNSAN BULUNUP BULUNMADIĞINI BİLDİRİYOR...
LYRA'NIN KAZADAN SAĞ OLARAK KURTULDUĞUNU DÜŞÜNSEK BİLE ISSIZ BİR GEZEGENDE BİR YILDAN BERİ SAĞ KALACAĞINI NE BİLİYORSUN?

ZARKO GEZEGENİNİN ATMOSFERİ VE İKLİMİ, DÜNYAMIZDAN PEK FARKLI DEĞİL ORİON... LYRA GİBİ ZEKİ BİR KADIN ORADA YAŞAMINI KOLAYCA SÜRDÜREBİLİR...
NÖBET SAATİM GELDİ... GİTMEKTE KARARLIYSAN SANA BOL ŞANS...
TEŞEKKÜR EDERİM ORİON...
DEDEKTÖRÜ BİTİRDİNİZ Mİ PROFESÖR SİNÜS?
EVET VENÜS...
Ali Recan 4

DEDİĞİN GİBİ LYRA GERÇEKTEN ESKİ UYGARLIĞIN YIKINTILARINDA YAŞIYORSA BU DEDEKTÖRLE ONU KOLAYCA BULABİLİRSİN...
TEŞEKKÜR EDERİM PROFESÖR...
EHM... ŞEY... NE ÖNEMİ VAR CANIM...
KAPTAN VENÜS ZARKO GEZEGENİNE DOĞRU YOLA ÇIKTI...
278
Ali Recam
5

BİR ZAMANLAR ZARKO'DA BÜYÜK BİR UYGARLIK VARMIŞ... FAKAT BİR NÜKLEER SAVAŞ HER ŞEYİ YOK ETMİŞ...
YAPILAN KEŞİFLERE GÖRE, ZAMANLA RADYASYON KAYBOLMUŞ...
GEMİ KOMPÜTERİN YÖNETİMİNDEYKEN VENÜS DİNLENİYORDU...
ATMOSFER VE İKLİM NORMALE DÖNMÜŞ AMA YENİ BİR HAYAT BAŞLAMAMIŞ...
İŞTE ZARKO... ESKİ UYGARLIK ZAMANINDA GEZEGENDEKİ MADENLER HEMEN HEMEN TÜKETİLDİĞİ İÇİN UZMANLARIMIZ BURAYA YERLEŞMEYİ EKONOMİK BULMAMIŞLARDI...
Ali Recai
6

ZARKO GEZEGENİNE DÜŞEN ARAŞTIRMA GEMİSİNİN YAKININA İNEYİM...
TAMAM... PROFESÖR SİNÜS'ÜN DEDEKTÖRÜ DAHA GEMİDEN ÇIKAR ÇIKMAZ SİNYAL VERMEYE BAŞLADI...

BU DEMEKTİR Kİ EN FAZLA YÜZ KİLOMETRE UZAKTA BİR İNSAN VAR...
SİNYALLER ESKİ UYGARLIĞIN YIKIN-TILARINDAN GE-LİYOR...
DEDEKTÖRDEN GELEN BU PARA-ZİT NE OLABİ-LİR...
YAKINDA İNSAN OLMAYAN FAKAT İNSANA ÇOK YA-KIN BAŞKA BİR CANLI VAR GA-LİBA...
8

KENTİN BU BÖLGESİ OLDUKÇA SAĞLAM KALMIŞ...
VENÜS, DEDEKTÖRDEN GELEN SİNYALLERİ İZLEYEREK YIKINTILARDA DOLAŞIYORDU...
BURASI SIĞINAK... ESKİ UYGARLIĞIN CANLILARI İLERİDE TEKRAR HAYATA DÖNMEK ÜZERE BURADAKİ HÜCRELERE GİRİP KENDİLERİNİ DONDURMUŞLAR...
FAKAT HÜCRELER NÜKLEER PATLAMAYA DAYANAMAYIP ÇATLAMIŞLAR VE HEPSİ ÖLMÜŞ...
Ali Recon 9

BURADA BİR KAPI VAR GALİBA ...
KAPININ NASIL AÇILDIĞINI ARAŞTIRACAK ZAMANIM YOK...
BURASI SIĞINAĞIN İÇ BÖLMESİ OLMALI... ÇATLAKLARI DAHA KÜÇÜK OLMASINA RAĞMEN BURADAKİ HÜCRELER DE İSKELET DOLU...
O DA NE? HÜCRELERDEN BİRİNİN KAPISI SAĞLAM OLARAK AÇILMIŞ... İÇİNDE DE İSKELET YOK... BU HÜCRE HER NASILSA NÜKLEER PATLAMAYA DAYANMIŞ VE İKLİM NORMALE DÖNÜNCE KAPISI OTOMATİK OLARAK AÇILMIŞ...
Ali Recon
10

NÜKLEER SAVAŞTAN KURTULAN DA OLMUŞ DEMEK
???
BİR CANAVAR...
SİLAHINI ALDIM... ARTIK BENİM İÇİN TEHLİKELİ DEĞİL-SİN...
???
Ali Recan

KİMSİN DİLİMİ NERE-DEN BİLİYORSUN ?..
DİLİNİ SENİN SOYUNDAN BAŞ-KA BİRİ ÖĞ-RETTİ... BANA...
KİM OLDU-GUMA GE-LİNCE... ÖLMÜŞ BİR IRKIN HAYAT-TA KA-LAN SON VE TEK FERDİ-YİM..
BURAYA GEL-MEKLE HUZU-RUMU BOZDUN. GELDİĞİN Gİ-Bİ KOLAYCA GİDEMEYE-CEKSİN.. YA-ŞAMAN VEYA ÖLMEN VE-RECEĞİM KARARA BAĞLI...
Ali Recan 12

KÖTÜ BİR AMAÇ-LA GELMEDİM...
KAYBOLAN ARKADAŞIMI ARIYORUM...
BU KARARIMI DEĞİŞTİRMEZ... BURADAN GİTMENE İZİN VERME-YECE-ĞİM...
BENDEN ONCE GELEN ARAŞTIRMA EKİPLE-RİNİN DONMESİNE NEDEN ENGEL OLMADIN PEKİ?
ONLAR KALA-BALIKTILAR FAKAT BİZİ BULAMA-DILAR...
13

SEN İSE ELİNDEKİ ARAÇLA LYRA'YI BULMAK ÜZEREYDİN...
LYRA SAĞ DEMEK... NEREDE O?
NEREYE GİDİYOR ACABA?..
DÜNYALI KIZIN BİNEK ARACI...
PARÇALAMALIYIM ONU..

BU GÜRÜLTÜ NE ? YOKSA ..
UZAY GEMİSİNİ-DE TAH-RİP EDE-YİM.
VENÜS DIŞARI ÇIKINCA.
UÇAN MOTO-SİKLETİMİ PARÇALAYIP GİTMİŞ...
İŞTE DÜNYALI KIZIN UZAY GEMİSİ ...

HER ŞEYİ BOZMALIYIM..
BİR ELEKTRİK KONTAĞI..
YANGIN!
KAÇMALIYIM...

BİR PATLAMA.. UZAY GEMİM
UZAY GEMİME BİR SEY OLDUYSA MAHVOLDUM DEMEKTİR...
17

KORKTUĞUM BAŞIMA GELDİ CANAVAR UZAY GEMİMİ UÇURMUŞ..
BU TARAFA GELİYOR. KAÇAYIM
NEREYE KAÇARSAN KAÇ ELİMDEN KURTULAMAZSIN ARTIK...
HİÇ DEĞİLSE LYRA'YI BULABİLSEYDİM..
Ali Recan '78

DEDEKTÖRÜN SİNYALLERİ MAKSİMUM-DA ..
LYRA BU-RALARDA BİR YER-DE...
LYRA!
???
ARKADAŞIN VENÜS'Ü HATIRLAMADIN MI?..
SEN HA? NEDEN GELDİN?..
SENİN ÖLME-DİĞİNE EMİN-DİM... NASIL KURTULDUN O KAZA-DAN?..
Ali Recan 19

ZORG KURTARDI BENİ...
ZORG DEDİĞİN O CANAVAR MI ?..
CANAVAR DEĞİL O...

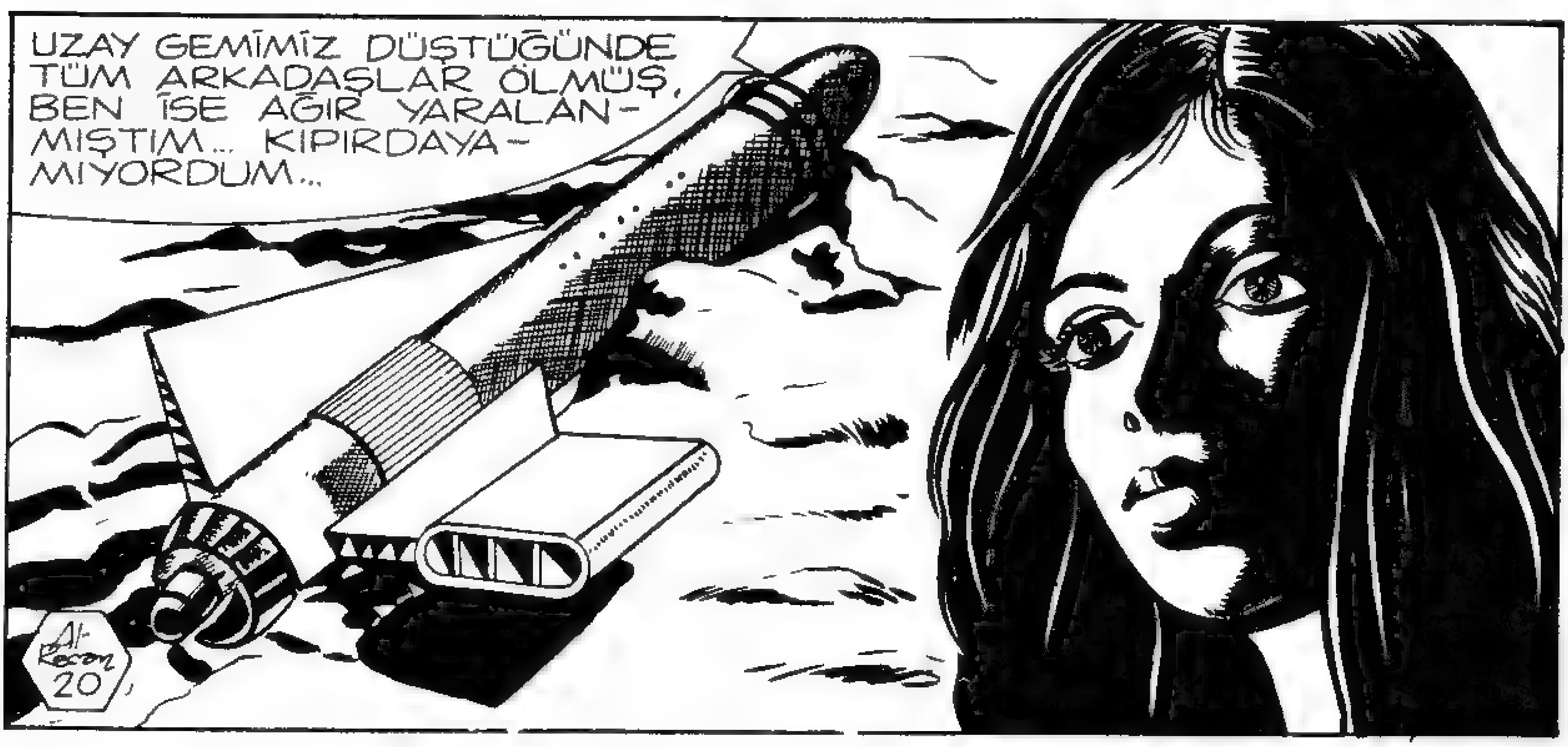
UZAY GEMİMİZ DÜŞTÜĞÜNDE TÜM ARKADAŞLAR ÖLMÜŞ, BEN İSE AĞIR YARALANMIŞTIM... KIPIRDAYAMIYORDUM...
Al-Recon 20

BİR ARA İÇERİYE BİR GÖLGENİN GİRDİĞİNİ FARKETTİM...
BENİ KUCAĞINA ALIP DIŞARI ÇIKARDI..
. SONRA GÜNLERCE HAFTALARCA BIKIP USANMADAN YARALARIMI TEDAVİ ETTİ..

ÖNCELERİ ON-DAN KORKU-YORDUM... FAKAT GÜN GEÇTİKÇE ALIŞMAYA BAŞLADIM...
İYİLEŞTİĞİM ZAMAN BANA ES-Kİ UYGARLIKTAN KALAN KENTİ GEZDİRDİ.
...BİR GECE ANSIZIN UYANDIĞIMDA ONU YA-NIMDA GÖRDÜM... BANA TUHAF BİR ŞEKİLDE BAKIYORDU.

GÖZLERİNDEKİ GARİP PIRILTIYI VE NEFESİNİN SICAKLIĞINI HALÂ ANIMSARIM...
SONRA EZİCİ AĞIRLIĞINI ÜSTÜMDE HİSSETTİM...
SERT VE PULLU DERİSİ DERİME BATIYORDU.
BAŞLANGIÇTA KAPILDIĞIM PANİK YAVAŞ YAVAŞ KAYBOLDU.
BEN DE ONA SIMSIKI SARILDIM.

ÇOKTANDIR UNUTTUĞUM DUYGULARIM YENİDEN CANLANMISTI...
ÇOK İLGİNÇ... SONRA NE OLDU LYRA?..
SONRA-SINI MERAK EDİYORSAN GEL BENİMLE...
İŞTE SONRASI!
BİR ÇOCUK!

ZAMANLA BİRBİRİMİZİ DAHA ÇOK SEVDİK.. YALNIZLIĞIMIZI UNUTTUK..
TÜM YAŞAMINI BURADA GEÇİREMEZSİN LYRA!
BENİMLE DÜNYA'YA DÖNMELİSİN!
HAYIR VENÜS... O KAZADAN SONRA GÖKYÜZÜNE BAKMAYA BİLE CESARET EDEMİYORUM UZAYDAN KORKUYORUM..
YİNE UZAYA ÇIKAMAM... BURADA GEÇİRDİĞİM BİR YIL BENİ ÇOK DEĞİŞTİRDİ...
RUHSAL DENGESİ BOZULMUŞ.
BENİ DİNLE LYRA!

BOŞUNA UĞRAŞIYORSUN! LYRAYI KANDIRAMAZSIN!
ÖLDÜRME ONU ZORG!
BİZİ AYIRMANA İZİN VERMEYECEĞİM...

ONU ÖLDÜRMEMİ NEDEN İSTEMİYOR-SUN LYRA?..
VENÜS BENİM EN SEVDİĞİM ARKADA-ŞIMDI...
O HALDE O DA BİZİMLE BİRLİKTE KALABİLİR...
EVET.. EN İYİ-Sİ BU...
BİZE ALIŞA-NA DEK ONU BAĞ-LAYACA-ĞIM...
27

NE... OLDU BANA? NEREDE O?..
TARLADA ÇALIŞIYOR...
KORKMA VENÜS! ZORG SANA KÖTÜLÜK YAPMAYACAK... SEN DE BURADA BİZİMLE KALACAKSIN... UZAYIN TEHLİKELERİNDEN UZAK OLARAK YAŞAYACAĞIZ...
HAYIR, LYRA! OLANAKSIZ BU...
28
ÇÖZ BENİ LYRA! BURADAN KAÇMALIYIZ...
HAYIR!

ZORG BENİM HAYATIMI KURTARDI.
ONA İHANET EDEMEM...

NE OLURSA OLSUN SEVİYORUM ONU...
SEN VE BEN İNSANIZ LYRA!. AYNI SOYDAN GELİYORUZ. O İSE BİR YABANCI... BANA KARŞI ONUNLA İŞBİRLİĞİ YAPAMAZSIN!.

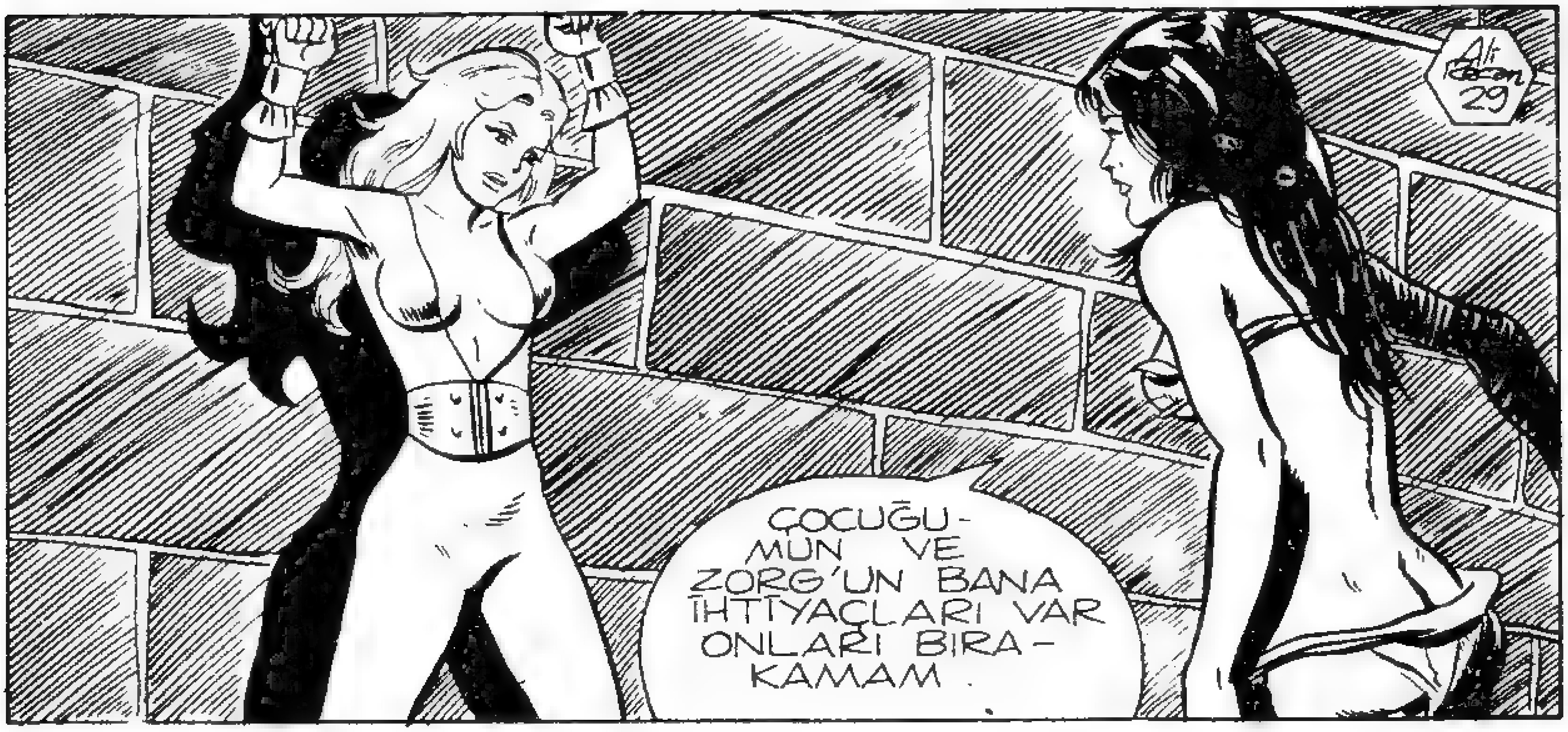
29
ÇOCUĞUMUN VE ZORG'UN BANA İHTİYAÇLARI VAR ONLARI BIRAKAMAM.

ZORG'U BU KADAR ÇOK SEVDİĞİNE GÖRE VARLIĞIM SENİ MUTSUZ EDECEKTİR LYRA!
NE DEMEK İSTİYORSUN VENÜS?..

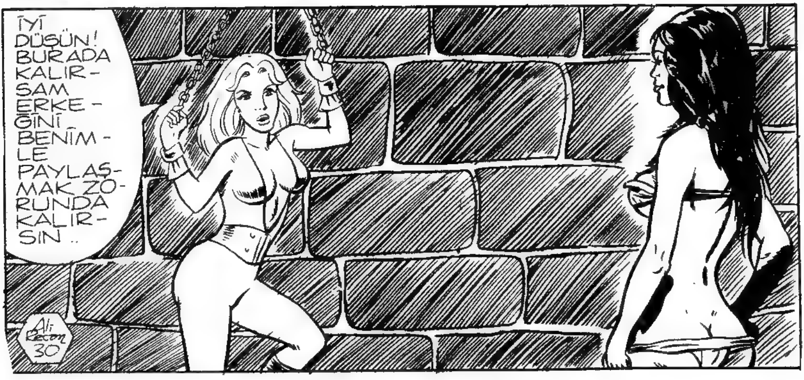
İYİ DÜŞÜN! BURADA KALIR-SAM ERKE-ĞİNİ BENİM-LE PAYLAŞ-MAK ZO-RUNDA KALIR-SIN..

BURADAN GİDERSEM SENİ BULDUĞUMU KİMSEYE SÖYLEMEM VE SEN İSTEDİĞİN YAŞAMI SÜRDÜRÜRSÜN..
YOKSA BU GEZEGENDE BİR ADEM VE İKİ HAVVA OLACAK KARARINI VER LYRA!
DOĞRU... SEN BURADA FAZLASIN...
İŞTE ÇÖZÜYORUM BAĞLARINI...
TEŞEKKÜRLER...
Ali Recon 31
BURADA KALMAYA KARARLI MISIN LYRA?..
EVET VENÜS.. LÜTFEN ISRAR ETME!

O HALDE HOŞÇA KAL!
GÜLE GÜLE!..
UZAY GEMİMİ ONARAMAM AMA RADYO SAĞLAM KALMIŞSA YARDIM İSTEYEBİLİRİM...
HAY AKSİ ZORG DÖNÜYOR...
BENİ GÖRMEMELİ...
VAY CANINA! KIZ KAÇMIŞ...

DUR DİYORUM SANA !
GELİYOR...

YAKALAR-SA ÖLDÜ-RÜR BENİ...

YETİŞİYOR...

OH! DİBİNDE KIZ-GIN LAV KAYNA-YAN BİR UÇU-RUM...
Ali Recon 34

KAÇACAK YERİM YOK...
KAPANA KISILDIN!
DUR! GELME!
IRKIMI MAHVEDEN NÜK-LEER SAVAŞTA AÇI-LAN BU KRATERİN LAVLARI SENİ DE YUTACAK...

VENÜS SON KOZUNU KULLANDI.
???
..VE ZORG NE OLDUĞUNU ANLA-YAMADAN KRATERE UÇTU...

ZAVALLI ZORG! LAVLARIN İÇİNE DÜŞTÜ...
FAKAT HAYIR! KAYALARA TUTUNMAYI BAŞARMIŞ..
NE OLDU VENÜS?
ZORG KRATERE DÜŞTÜ..
BİR KAYAYA TUTUNDU FAKAT ÇOK DAYANAMAZ...

ONU KURTARMAK İÇİN BİR ŞEYLER YAPMALIYIZ.. VENÜS!..
NEDEN LYRA? ZORG DAN KURTULMAK İÇİN İYİ BİR FIRSAT BU...
ZORG'U UNUT. BENİMLE DÜNYA'YA DÖN!
OLMAZ! O BAŞ DÖNDÜRÜ-CÜ UYGAR-LIKTAN NEF-RET EDİ-YORUM...
ZORG YUKA-RI TIRMAN-MAYA ÇALI-ŞIYORSA DA...
ÇÜRÜK KAYALAR KOPTUĞUN-DAN BAŞARAMIYORDU...
38

ZORG KURTULAMAZSA BENDE KRATERE ATARIM KENDİMİ...
SAKİN OL LYRA! SENİN İÇİN ONU KURTARMAYA ÇALIŞACAĞIM..
SEN BEKLE! GİDİP UZAY GEMİSİNDEN UÇUŞ YELEKLERİNİ GETİREYİM...
SIKI TUTUN ZORG!
ACABA UÇUŞ YELEKLERİ SAĞLAM KALDI MI?..
Ali Recon 39

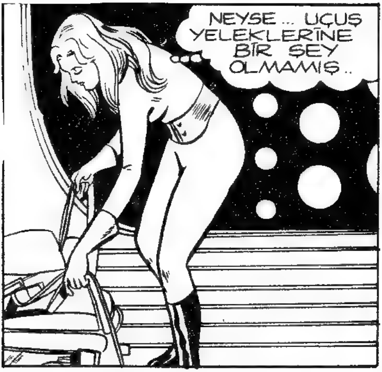
NEYSE... UÇUŞ YELEKLERİNE BİR ŞEY OLMAMIŞ...

İKİSİNİ ALAYIM... BİRİ KENDİM İÇİN...

BİRİ ZORG İÇİN...
Ali Recan
40

ÇABUK OL VENÜS! ZORG'UN GÜCÜ TÜKENDİ... NERE-DEYSE DÜŞE-CEK...
GELDİM LYRA!
DAYAN ZORG! SENİ KURTA-RACAĞIM...
VENÜS UÇUŞ YELEĞİNİ ZORG'UN SIRTINA TAKTI.

VE KÜÇÜK
MOTORU
ÇALIŞTIRDI

KURTULUNCA BENİ TEKRAR ÖLDÜRMEYE KALKABİLİR... İHTİYATLI OLMALIYIM... BU İĞNE ZORG'U BİR SÜRE UYUTUR..

ERKEĞİNİ KURTARDIM LYRA! MEMNUN MUSUN ?..
TEŞEKKÜR EDERİM FAKAT NEDEN BAYGIN ?..

MERAT ETME!.. UYUTUCU BİR İĞNE YAPTIM.. BİRAZ SONRA KENDİNE GELİR...

ZORG KENDİNE GELMEDEN BEN GİDEYİM..
GEMİN PARÇALANDI.. NASIL DÖNECEKSİN ?..

BELKİ RADYOM SAĞLAM KALMISTIR... YARDIM İSTERİM... RADYOM BOZULMUŞSA BİLE BELKİ ONARABİLİRİM...
BAŞARAMAZSAM BİR ORMANA GİZLENİR VE BENİ ARAMALARINI BEKLERİM...
NE DEDİN?
BURAYA BASKALARI DA MI GELECEK?
MERAK ETME SENİ BULDUĞUMU SÖYLEMEM..

YENİ YAŞAMINDA MUT- LULUKLAR DİLERİM LYRA!..
ŞANSIN AÇIK OLSUN VENÜS!.. VERDİĞİN SÖZÜ UNUTMA! HER- KES ÖLDÜĞÜ- MÜ SANMALI...
BAKALIM RADYOYU ÇALIŞTIRABİLECEK MİYİM ?
RADYO MAHVOLMUŞ.. ONARIMI OLANAK- SIZ...

ZORG! BİR ŞEYİN YOK YA SEVGİLİM ?
NERE-DE O ?
BENİ BULDUĞUNU KİMSEYE SÖYLEMEYECEK...
UZAY GEMİSİNDE HİÇ BİR ŞEY ÇALIŞMIYOR... BENİ ARAMALARINI BEKLEMEKTEN BAŞKA ÇAREM YOK..
46

EYVAH! ZORG GELİYOR...
BENİ ARIYOR OLMALI... O GELMEDEN KAÇAYIM...
ORMANDA GİZLENEBİLİRİM...
ARKADAŞLARIM BENDEN HABER ALAMAYINCA ARAMAYA GELİRLER NASILSA...

BATAKLIK !..

ÇIRPINDIKÇA DAHA ÇOK GÖMÜLÜ-
YORUM...

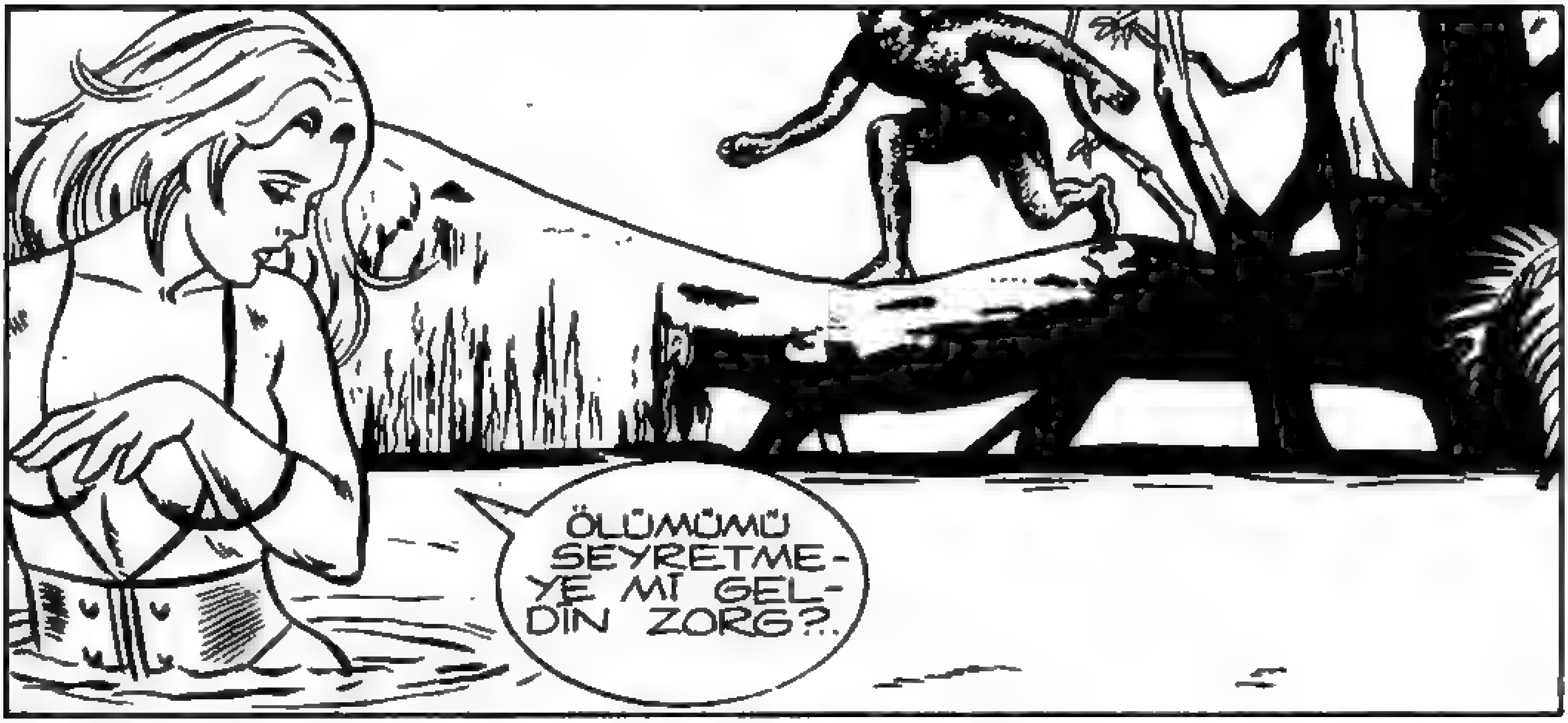
ÖLÜMÜMÜ SEYRETME-YE Mİ GEL-DİN ZORG?..

BU CANAVARIN BENİ KURTARA-CAĞINI SANMI-YORUM...

ÇATIRRR!

YAKA-LA ŞU DALI!
SIKI TUT! ÇEKİYORUM!..
ZORG'UN GÜÇLÜ KOLLARI VENÜS'Ü BATAKLIKTAN ÇEKİP ÇIKARDI...

DOĞRUSU BENİ KURTARACAĞINI HİÇ BEKLEMİYORDUM...
SEN DE BENİ KRATERDEN KURTARMIŞTIN...
KENDİMİ, LYRA'YI DAHA ÖNEMLİSİ SOYUMU KORUMA İÇİN GİZLİ KALMAK ZORUNDAYIM... BU YÜZDEN BAŞLANGIÇTA SANA KÖTÜ DAVRANDIĞIM İÇİN ÖZÜR DİLERİM.
DOST OLARAK AYRILACAĞIZ DEMEK
SIRRIMIZI GİZLEYECEĞİNE SÖZ VERİRSEN EVET...
SÖZ VERİYORUM ZORG...
51

SÖZÜNE GÜVENİYORUM... ARKADAŞLARIN GELENE KADAR KONUĞUMUZ OL!..
PEKİ...

BÖYLECE ISSIZ ZARKO GEZEGENİNDE BİR KAÇ GÜN GEÇTİ...

BİR UZAY GEMİSİ... BİZİMKİLERDEN BİRİ...

ZORG! LYRA! BİR UZAY GE-MİSİ GELİYOR... SİZ GİZLENİN...

YOLUN AÇIK OLSUN VENÜS...
HOŞÇAKAL LYRA!..
İNİŞE GEÇİ-YOR!..
53

AŞAĞIDA İKİ GEMİ ENKAZI VAR... YENİSİ VENÜS'ÜN OLMALI...
UZAY GEMİSİ YERE İNDİ...
VENÜS!
ORİON!
SENİ GÖRDÜĞÜME ÇOK SEVİNDİM...
BEN DE VENÜS...

GÖZLEM UYDULARINDAN BİRİ BU GEZEGENDE BİR PATLAMA KAYDETMİŞTİ...
SENİNLE TELSİZ BAĞLANTISI DA KESİLİNCE HEMEN GELDİM...
TEŞEKKÜR EDERİM...
NELER GELDİ BAŞINA?..
ANLATACAK FAZLA BİR ŞEY YOK...
İNİŞ ANINDA BİR BOZUKLUK VE SERT BİR DÜŞÜŞ... HEPSİ... BU...
LYRA'YI BULABİLDİN Mİ?..
HAYIR... BULMAKTAN DA ÜMİDİMİ KESTİM...
ONUN HAYATTA OLAMAYACAĞINI SÖYLEDİĞİM ZAMAN BENİ DİNLEMELİYDİN...
EVET... ÖLDÜĞÜNÜ KABUL ETMEK ZORUNDAYIZ...
55

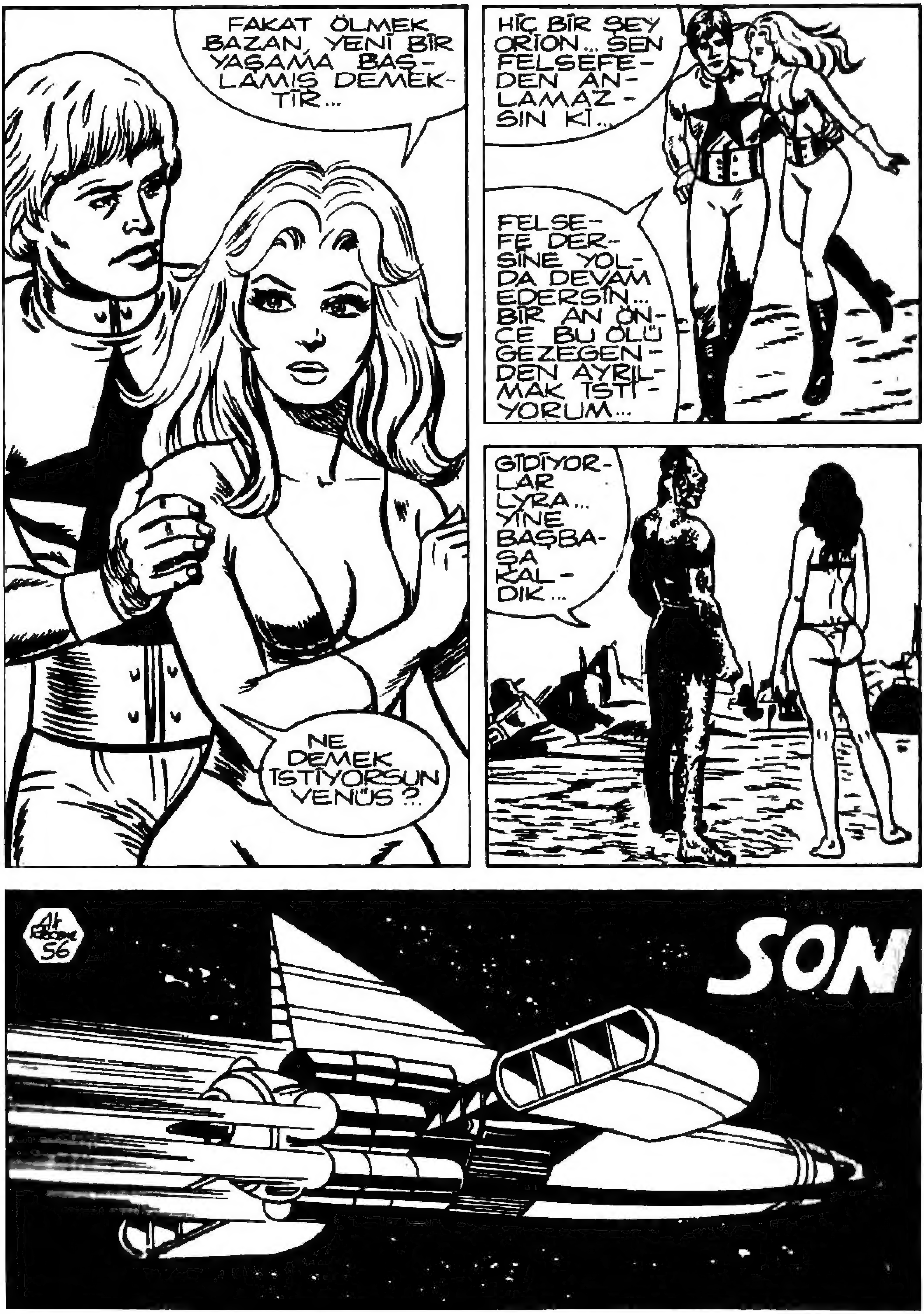
FAKAT ÖLMEK BAZAN, YENİ BİR YAŞAMA BAŞLAMIŞ DEMEKTİR...
NE DEMEK İSTİYORSUN VENÜS ?..
HİÇ BİR ŞEY ORİON... SEN FELSEFEDEN ANLAMAZSIN Kİ...
FELSEFE DERSİNE YOLDA DEVAM EDERSİN... BİR AN ÖNCE BU ÖLÜ GEZEGENDEN AYRILMAK İSTİYORUM...
GİDİYORLAR LYRA... YİNE BAŞBAŞA KALDIK...
SON